

## ATTESTATO DI CERTIFICAZIONE CE

n. **469172508/OI**

2017/06/21

I campioni del sotto descritto Dispositivo di Protezione Individuale hanno superato con esito positivo "l'esame CE del tipo", dimostrando la propria conformità ai requisiti della Direttiva 89/686/CEE, recepita in Italia con D.Lgs.475 del 04/12/1992

Azienda: (Responsabile del DPI)	<b>SDE MOTORSPORT s.r.l.</b> via Giorgione, 5 - 31030 ALTIVOLE (TV) – ITALIA.
Tipo di DPI:	<b>calzatura di protezione per motociclisti.</b>
Categoria del DPI:	<b>II</b> : Dispositivo di Protezione Individuale per rischi "medi". Il presente attestato è basato sulle norme di riferimento sotto riportate: la <b>validità</b> non è più assicurata con l'entrata in vigore di norme sostitutive.
Articolo:	<b>"Terrain Tx"</b> <b>FORC350 col. ORANGE/WHITE/BLUE</b>

**Descrizione:**

**LATO ESTERNO:**

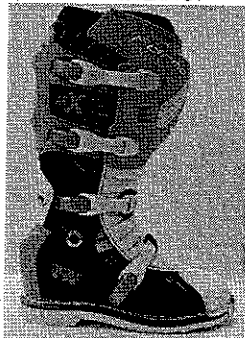

**LATO INTERNO:**

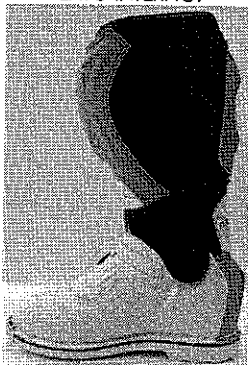

**chiusura:** per mezzo di quattro cinturini a scatto in materiale polimerico color bianco con gancio color grigio e nero e patella con velcro;  
**lavorazione:** Ideal;  
**suola:** battistrada in gomma color bianco marcata "Forma" color nero art. "CROSS GT51" (MF0332B) e intersuola dichiarata in Microlite color grigio (MF0035GR);  
**tomaio:** materiale sintetico spalmato color nero con disegni color arancione marcato "MX Series" art. "COSTO 080/07" (SI0207);  
**inserto sul gambale laterale interno (paramarmitta):** materiale elastomerico color nero marcato "TERRAIN MXSERIES" (PL1085);  
**giunto anteriore, posteriore e laterale:** materiale sintetico spalmato color bianco art. "COSTO VICENZA" (SI0274) accoppiato a materiale espanso color bianco e materiale spalmato color nero;  
**fodera anteriore e posteriore:** tessuto art. "VELLUTINO" color nero accoppiato a materiale espanso grigio (FO0176);  
**fodera del gambetto e della tibia:** tessuto color nero accoppiato a materiale espanso grigio (FO0175);  
**collarino:** in microfibra spalmata color nero accoppiata internamente a materiale espanso dichiarato EVA 6 mm (ACT340);  
**sottopiede:** materiale rigido color bianco accoppiato a feltro color nero (MF0175);  
**soletta rimovibile forata:** materiale espanso color antracite accoppiato a tessuto color nero a contatto con il piede (MF0357);  
**puntale metallico:** in punta fissato allo stivale con otto viti metalliche.

Lo stivale è inoltre provvisto dei seguenti inserti in materiale polimerico cuciti sulla tomaia, così suddivisi:

- **inserto fibia:** color arancione marcato "Forma" e logo color bianco;
- **inserto tallone:** color arancione;
- **inserto polpaccio:** color arancione con logo color bianco;
- **inserto laterale (esterno):** color bianco che si estende dalla zona della pianta fino alla zona della punta, marcato "Terrain Tx";
- **inserto laterale (interno):** color blu che si estende nella zona della pianta, marcato "Terrain Tx";
- **inserto malleolo interno ed esterno:** color blu con viti metalliche.

Norme di riferimento:	<b>EN 13634:2015</b>	Protective footwear for motorcycle riders – Requirements and test methods.
Uso previsto:	utilizzo da parte di motociclisti, in particolare per uso moto-cross e per uso generico fuori- strada.	
Gamma di misure:	da 39 a 47.	
Fascicolo tecnico:	<b>DC-8494/E</b> (include la Domanda di certificazione CE presso <b>RCT</b> e la Documentazione Tecnica del Fabbricante).	
Rapporto di Prova:	<b>RCT n°362514.</b>	

**ATTESTATO DI CERTIFICAZIONE CE**

n. **469172508/OI**

2017/06/21

Base di Valutazione: requisiti applicabili della Direttiva 89/686/CEE e delle Norme di riferimento.

Funzioni/Livelli prestazionali: **Requisiti di base previsti da EN 13634:2015:** tutti quelli obbligatori, tra i quali i seguenti:

Resistenza all'abrasione da impatto del tomaio:	livello 2
Resistenza al taglio da impatto del tomaio:	livello 2
Rigidità trasversale della calzatura intera:	livello 2

NOTA: la Norma Tecnica di rif. prevede 2 livelli di prestazione: il livello 2 offre maggiori prestazioni.

Marchatura: Marchata su etichetta cucita. Le informazioni marchate sono riportate di seguito:

- La **Marchatura CE** apposta sui DPI indica la conformità alle prescrizioni della Direttiva 89/686/CEE (e successive modifiche);
- Nome/ Logo del Produttore;
- designazione univoca della calzatura (= nome commerciale + cod. alfanumerico);
- pittogramma indicante l'uso motociclistico con sotto riportato nr. ed anno della Norma Tecnica di riferimento e i livelli raggiunti nei 3 requisiti obbligatori;
- data di produzione: mese ed anno;
- taglia;
- informazioni aggiuntive: "Designed/Made in..." + nr. di lotto + pittogramma indicante la presenza della Nota Informativa.



EN 13634:2015  
Level 2 - 2 - 2  
Terrain Tx FORC350



LOT# xxxx xx/xx

SUOLA:

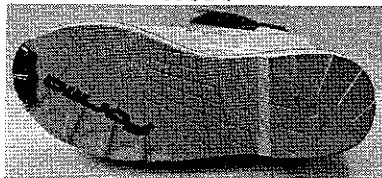

LATO ESTERNO:



NOTA: Nella documentazione tecnica sono riportati una più dettagliata descrizione del DPI (materiali, lavorazione, fotografie o disegni), prestazioni, funzioni protettive e livelli di protezione offerti, elementi di conformità ai requisiti di base e supplementari. Pertanto la Documentazione Tecnica è parte integrante del presente Attestato, che deve essere conservato dal fabbricante per essere esibito, su richiesta, all'organismo di controllo o all'amministrazione di vigilanza.

*Marco Meyer*  
Managing Director